

Sebrae Varejo Moda Circular 2024



**PROJETO
SEBRAE**

*Moda
Circular*

O Sebrae

O Sebrae é especialista em pequenos negócios.

Uma entidade privada que promove a competitividade e o desenvolvimento do empreendedorismo de micro e pequenas empresas.

O Sebrae está em todo território nacional.

Onde tem Brasil, tem Sebrae.



Sobre o projeto

Promover a melhoria da gestão das empresas participantes, por meio de capacitações, consultorias e ações de mercado, contribuindo para sua organização, otimização dos recursos, parcerias estratégicas e o aumento de faturamento.

O que ganho com o projeto?

- Aprimoramento da gestão do negócio, aumento de faturamento, melhoria de produtos, processos ou serviços e network empresarial;
- Treinamentos coletivos, mentorias, consultorias e ações de mercado (remotas ou presenciais);
- Foco no aumento de venda e faturamento, otimização dos recursos, inovação e parcerias.



SEBRAE

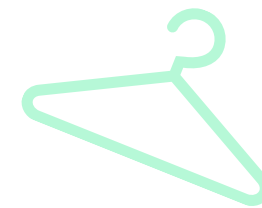
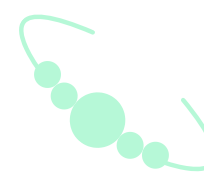
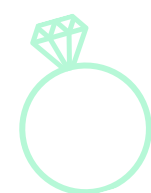
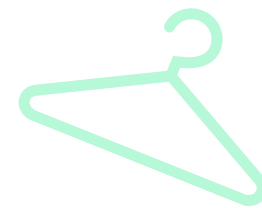
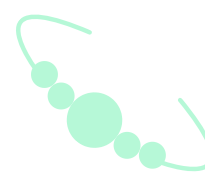
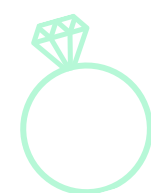
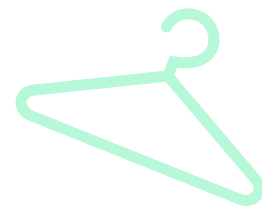
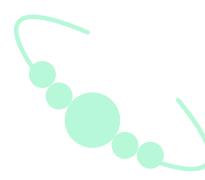
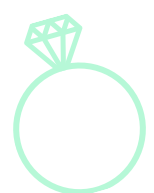

Para quem e o projeto?

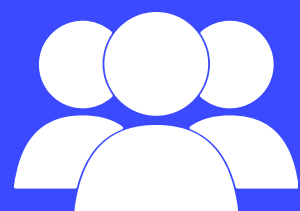

MEI e ME
EPP (sob consulta)



Região Metropolitana do RJ
Demais regiões (sob consulta)



Atividades relacionadas ao Segmento de Varejo de Moda Circular
(brechós, collabs, alugueis e reparação de vestuários e acessórios e afins)

O que sera trabalhado?

- **Gestão;**
- **Inovação;**
- **Mercado.**

Duração:



6 MESES
Junho a Novembro/2024

Formato:



Híbrido

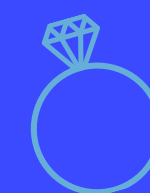
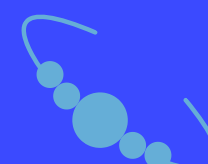
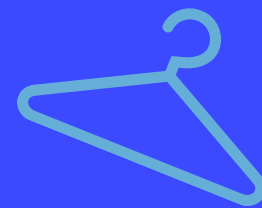
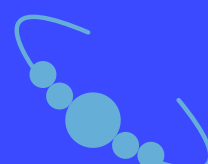
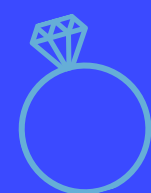
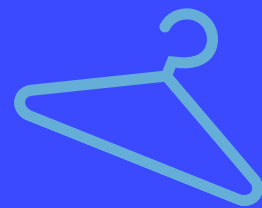
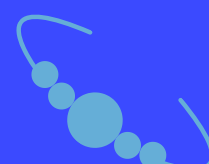
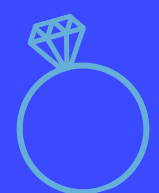

Temáticas abordadas



Planejamento Estratégico



Finanças e Formação de Preços



Pessoas e Relacionamento com clientes

Marketing e Vendas



Branding e Visual Merchandising



Inovação e Varejo Sustentável

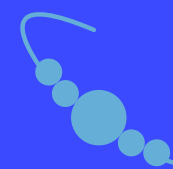
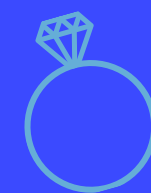
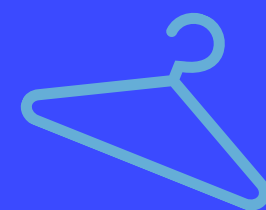
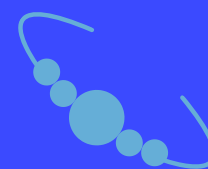
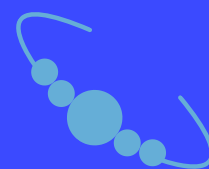
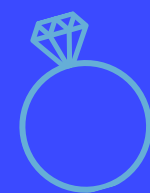
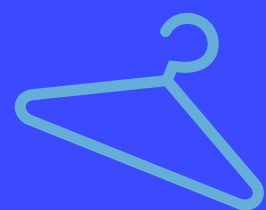
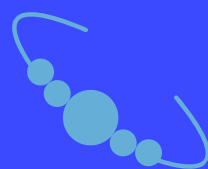
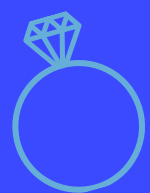

Consultorias temáticas por empresa



20 horas
(Por empresa)

- Consultorias | Mentorias

Serão agendadas conforme disponibilidade do empresário e especialista, dentro do cronograma previsto no projeto.

Ações coletivas

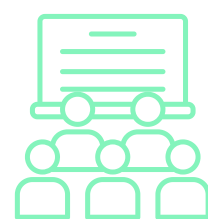

44 horas

- Palestras | Oficinas | Seminários
- Eventos de conexão, networking e acesso ao mercado.

Serão realizados, preferencialmente por quinzena, às terças-feiras

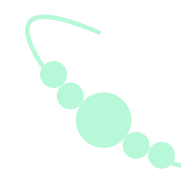
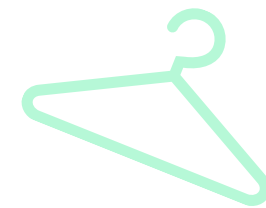
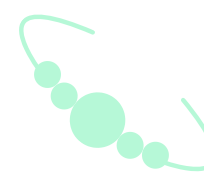
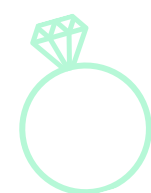
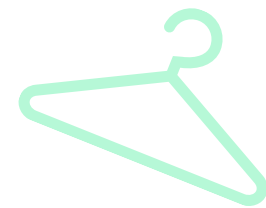
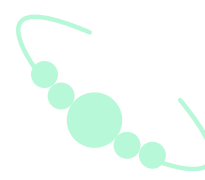
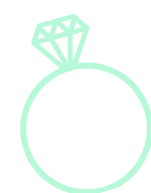
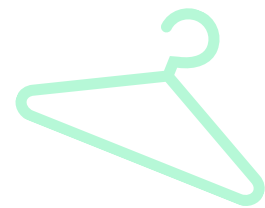
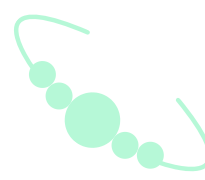
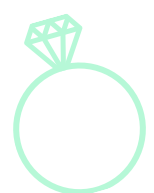

Cronograma

- 11/06/2024 – Evento de lançamento e início do projeto;
- Junho a Novembro – Ações junto às empresas.



Processo seletivo

- 06/05/2024 a 31/05/2024 – Período de Inscrição
- 06/06/2024 - Divulgação das empresas selecionadas
- 06/06/2024 – Resultado Final

PRORROGADO



- Inscrições até 07.06
- Empresas Selecionadas - 11.06
- Resultado Final - 12.06

Nº de vagas

- 40 empresas (MEI/ME)
EPP (sob consulta)

Quanto irei investir?



Valor Total do Projeto: R\$ 6.500,00

Apoio do Sebrae RJ para sua empresa: R\$6.100,00 ou seja,
93,8% de desconto para você!

Seu investimento é uma contrapartida de 6,2% do valor total do Projeto =

R\$400,00

Seu investimento pode ser pago à vista ou em até 12 x R\$ 33,33(4)_sem juros, no cartão de crédito.

A devolução só é prevista, em caso de desistência formal da empresa participante, até 5 dias antes do início das ações.

SEBRAE

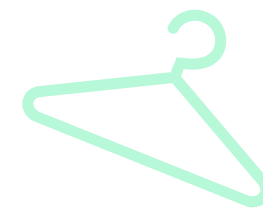
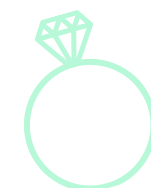
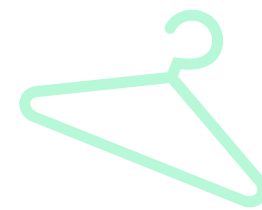
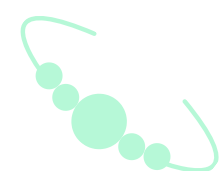
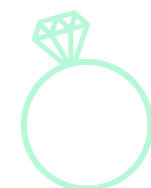
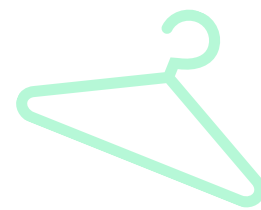
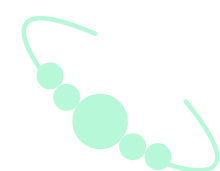
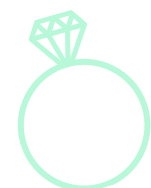

Inscrições: 06/05/2024 A 07/06/2024



Investimento: R\$ 400,00 (QUATROCENTOS REAIS)

Pagamento:   Débito e Crédito em até 12x  Dinheiro  06/05/2024 A 11/06/2024

Resultado Final: 12/06/2024

Início do projeto: 11/06/2024



Requisitos mínimos para a seleção



- Empresas do mercado de varejo de moda circular: brechós, collabs, alugueis e reparação de vestuários e acessórios e afins;
- Possuir cadastro válido no Cadastro Nacional de Pessoa Jurídica – CNPJ;
- Estar enquadrada como Microempreendedor individual e Microempresa;
- Possuir faturamento bruto anual de até R\$360.000,00 (trezentos e sessenta mil reais);
- Ter disponibilidade para participar das capacitações coletivas e individuais no prazo estabelecido;
- Estar legalmente constituída com sede ou filial nos municípios aceitos nesse edital.

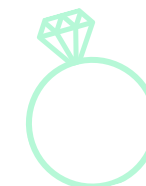
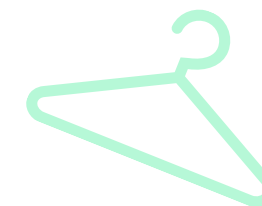
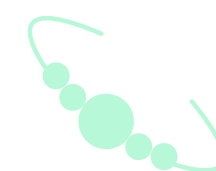
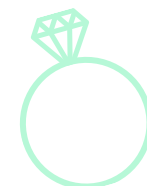
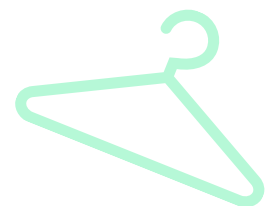
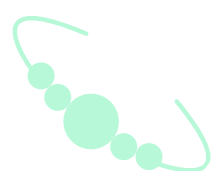
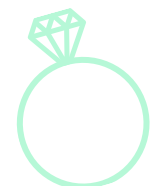

SEBRAE

Critérios de seleção



CNAES

- 4781-4/00 - Comércio varejista de artigos do vestuário e acessórios;
- 4782-2/01 - Comércio varejista de calçados;
- 4783-1/01 - Comercio varejista de artigos de joalheria;
- 4783-1/02 - Comercio varejista de artigos de relojoaria;
- 4785-7/99 - Comercio varejista de outros artigos usados;
- 4789-0/01 - Comércio varejista de suvenires, bijuterias e artesanatos;
- 7723-3/00 - Aluguel de objetos do vestuário, joias e acessórios;
- 7729-2/99 - Aluguel de objetos pessoais e domésticos não especificados anteriormente;

TEMPO DE EXISTÊNCIA DA EMPRESA

- Até 01 Ano: 1 ponto
- De 01 a 02 anos: 2 pontos
- De 02 a 03 anos: 3 pontos
- Acima de 03 anos: 4 pontos

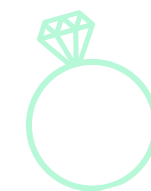
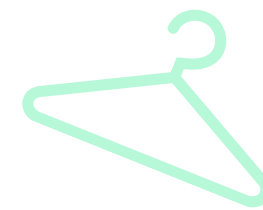
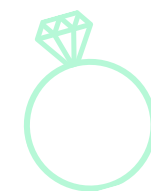
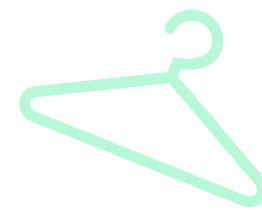
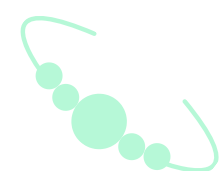
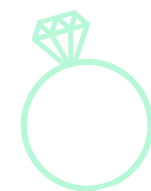
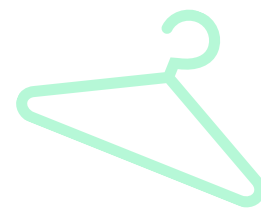
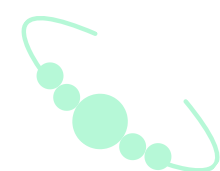
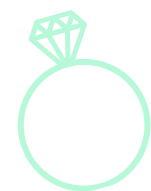

SEBRAE

Critérios de seleção



PRÁTICAS DE GESTÃO IMPLEMENTADAS:

- Não realiza controles de gestão: 1 ponto
- Realiza controles de gestão, mas não tem programa ou sistema implementado: 2 pontos
- Realiza controles e tem programa ou sistema de gestão implementado: 3 pontos

PRESENÇA DIGITAL:

- Não utiliza ferramentas digitais: 0 ponto
- Utiliza mídias digitais: 1,0 ponto
- Utiliza mídias digitais e plataforma Marketplace ou E-Commerce para divulgar e comercializar: 2,0 pontos

PRÁTICAS SUSTENTÁVEIS:

- Não possui - 0 ponto
- Possui - 1 ponto

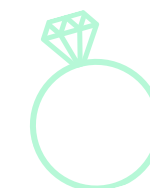
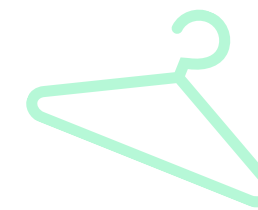
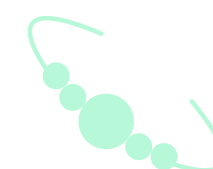
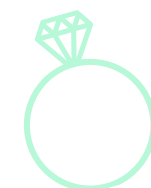
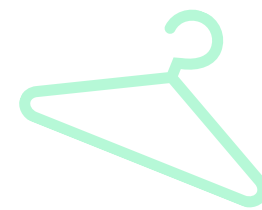
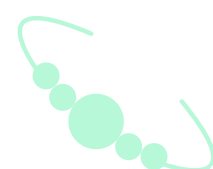
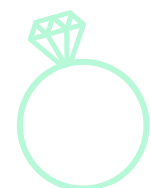
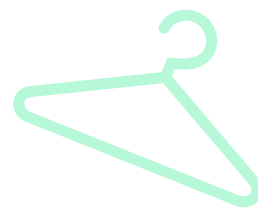
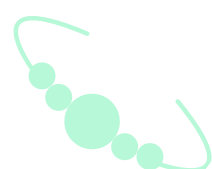
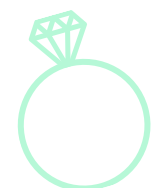

SEBRAE

Critérios de desempate:

Em caso de empate, será computada em dobro a pontuação do critério "Práticas de Gestão Implementadas"

Permanecendo o empate, computaremos em dobro a pontuação do critério "Presença Digital da Empresa".

Permanecendo o empate, computaremos em dobro a pontuação do critério "Práticas Sustentáveis Implementadas"

SE O EMPATE AINDA PERSISTIR, SERÁ PRIVILEGIADA A EMPRESA MAIS ANTIGA, CONSIDERANDO O QUE CONSTA NO CARTÃO CNPJ

Permanecendo o empate, computaremos em dobro a pontuação do critério "Tempo de Existência da Empresa"



DÚVIDAS

POSSO REMARCAR UMA CONSULTORIA?

Caso haja a necessidade de remarcar as consultorias do programa, a empresa participante deverá informar ao Sebrae/RJ com, no mínimo, 48 (quarenta e oito) horas de antecedência. Se o prazo não for cumprido, a consultoria não será prestada e não haverá reposição.

OS MEUS DADOS ESTÃO PROTEGIDOS?

As empresas selecionadas autorizam a divulgação e utilização das informações enviadas, para elaboração de relatórios, releases para a assessoria de imprensa do Sebrae/RJ, além da divulgação de fotografias, vídeos e imagem das pessoas físicas indicadas, bem como de sua marca e de seus produtos, no site, nas redes sociais e mídias digitais do Sebrae/RJ.





DÚVIDAS

NÃO VOU PODER PARTICIPAR DO PROGRAMA, POSSO PASSAR MINHA VAGA PARA ALGUÉM?

Não. A participação no programa será exclusiva as empresas selecionadas

TRABALHO NO SEBRAE, POSSO PARTICIPAR DO PROGRAMA?

Não. É vedada a participação de empresas que possuam algum dirigente ou sócio que seja conselheiro, diretor ou empregado do SEBRAE/RJ e, ainda, que tenham relação de cônjuge, companheiro ou parente em linha reta ou colateral, por consanguinidade ou afinidade, até o terceiro grau com conselheiro, diretor ou empregado do SEBRAE/RJ.

SEBRAE

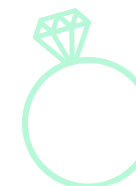
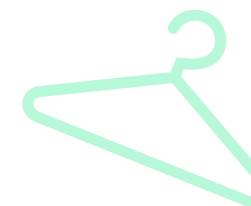
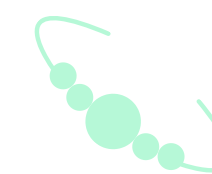
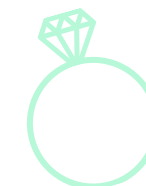
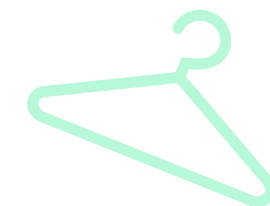

DÚVIDAS

E SE EU NÃO CONCORDAR COM O RESULTADO DA SELEÇÃO?

Após o resultado em 12/06 você poderá apresentar um recurso (até o dia 14/06), mostrando os motivos da discordância para o e-mail:

arodrigues@rj.sebrae.com.br
pst051@rj.sebrae.com.br

PODEM HAVER MUDANÇAS NO CRONOGRAMA?

O SEBRAE/RJ poderá alterar a carga horária definida nesse Edital, interromper ou suspender a execução do Projeto, com prévia comunicação às empresas participantes.

SEBRAE

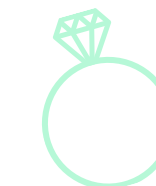
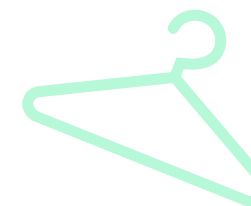
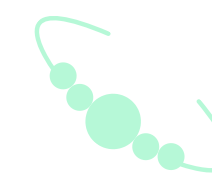
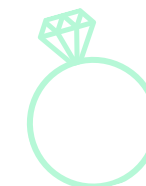
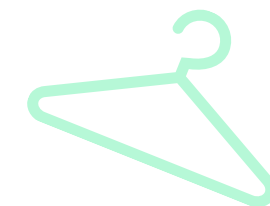



**NO CASO DE OUTRAS
DÚVIDAS ENVIE UM E-MAIL
PARA:**

**arodrigues@rj.sebrae.com.br
pst051@rj.sebrae.com.br**

DÚVIDAS



**INSERI UMA INFORMAÇÃO INCORRETA
NO FORMULÁRIO DE INSCRIÇÃO, O
QUE DEVO FAZER?**

Você deve refazer a inscrição. Todas as empresas participantes se responsabilizam, integralmente, pela veracidade das informações prestadas, no formulário de inscrição.

O SEBRAE/RJ poderá, a qualquer momento, solicitar documentos e evidências que comprovem as informações apresentadas no momento da inscrição, sob pena de desclassificação do programa.



SEBRAE



PROJETO **SEBRAE**

Moda Circular

O Sebrae Moda Circular é para você decolar em 2024!

